

Regione Siciliana

COMUNE DI RAMACCA
Prov. Di Catania

OGGETTO: Progetto ESECUTIVO di un asilo nido Comunale da realizzare attraverso la ristrutturazione di un edificio esistente all'interno dell'istituto comprensivo G.Verga piano terra plesso " D " ai sensi QSN 2007-2013 E dell'art.1 commi1250,1259,1260 e 1261 legge 296/2006.

STAFF DI PROGETTAZIONE:

Geom. Antonino Giglio
Ing. Giuseppe Verde
Geol. Salvatore Dicuzzo Liotto
Ing. J. Vincenzo Giglio
Ing. Salvatore Consoli

Tav. 9-c Planimetria Quotata scala 1:50



Ramacca li

Il Progettista

Il R.U.P.

PIANTA PIANO TERRA QUOTATA
Scala 1:50

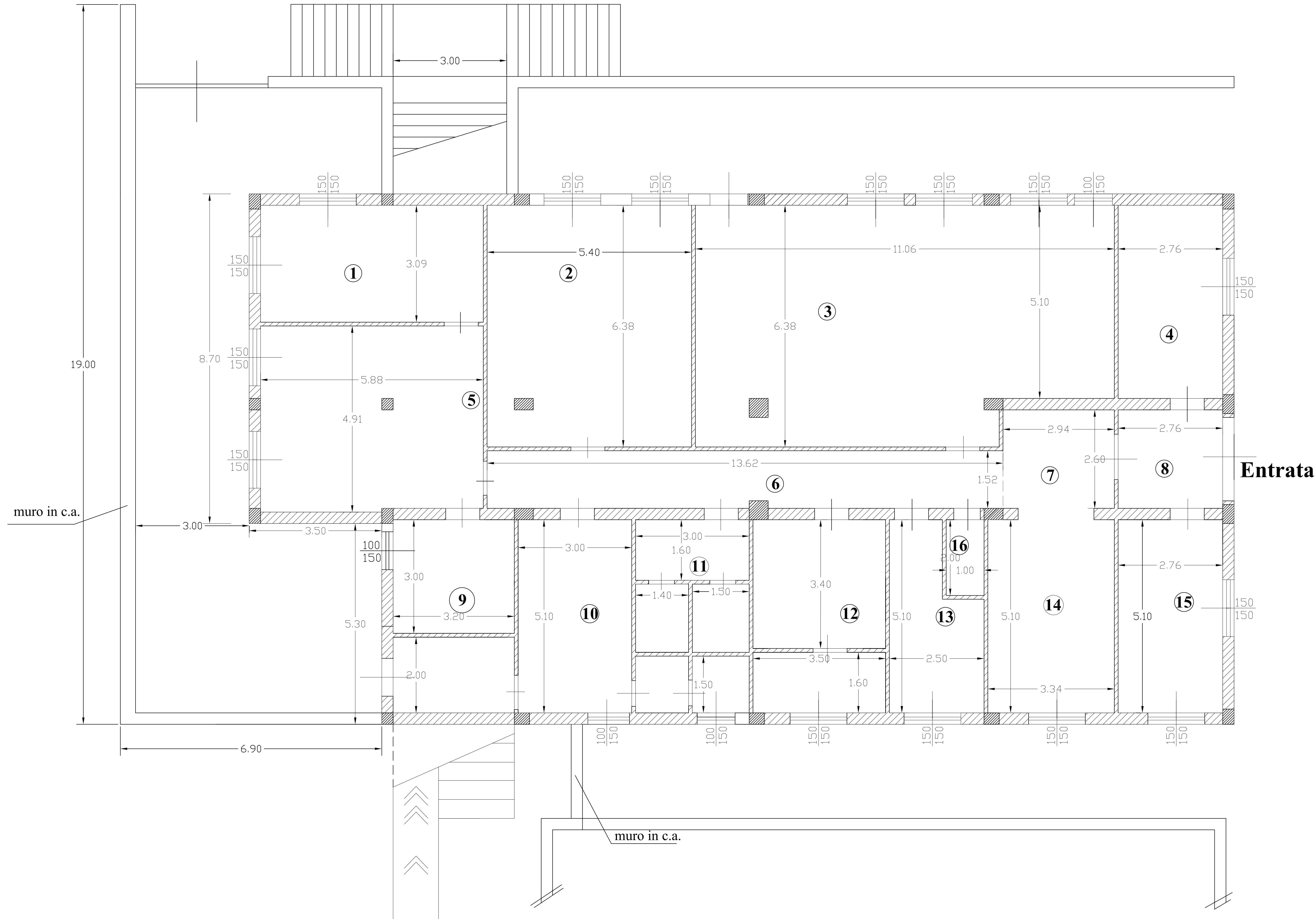

Legenda

- 1 : Nanna lattanti
- 2 : Nanna divezzi
- 3 : Attività divezzi
- 4 : Ufficio di coordinamento
- 5 : Attività lattanti
- 6 : Corridoio
- 7 : Deposito carrozzine
- 8 : Filtro termico e dep. carrozzine
- 9 : WC lattanti
- 10 : Cucina
- 11 : WC personale
- 12 : WC bimbi
- 13 : Spogliatoio personale
- 14 : Spogliatoio bimbi
- 15 : Ambulatorio
- 16 : Deposito